

LGS 2024 KILAVUZU YAYINLANDI !

Peki ne var bu kılavuzda?



BAŞVURULAR

Öğrenci velisi tarafından elektronik ortamda başvurular yapılacak
Başvuru adresi: e-okul.meb.gov.tr

18-29 MART
2024

SINAV GİRİŞ BELGESİ

Sınav giriş belgeleri okul müdürlüğü tarafından mühürlenerek öğrencilere teslim edilecektir

24 MAYIS
2024

ÖNEMLİ TARİHLER



MÜCBİR SEBEP

Nakil, zorunlu ikametgah değişikliği, mevsimlik işçi, yurt dışından gelmiş olanlar, tayinle yer değişikliği gibi nedenlerle başka il/ilçede sınava girmek isteyenler için son başvuru tarihi

28 MAYIS
2024

SINAV GÜNÜ

Sınav tüm Türkiye'de aynı anda bakanlığın belirlediği okullarda yapılacak

02 HAZİRAN
2024
09.30



www.terapotikakademi.com

SONUÇLARIN AÇIKLANMASI

Sınav sonuçları Milli Eğitim Bakanlığı tarafından www.meb.gov.tr adresinden duyurulacaktır

28 HAZİRAN
2024



Sınav başvuruları **18-29 Mart** tarihlerinde öğrenci velisi tarafından elektronik ortamda yapılacaktır. Başvuru yapıldıktan sonra öğrenci velisinin en geç **01 Nisan 2024** tarihine kadar okula giderek onaylama işlemi yaptırması gerekmektedir.

Onaylama işlemi tamamlandıktan sonra sistemden alınacak iki adet çıktının birisi öğrenci velisine teslim edilecektir.

SINAV BAŞVURUSU



ÖZEL EĞİTİME İHTİYACI OLAN ÖĞRENCİLER

1. Ön görüşme

Öğrenci velisine sınav, yerleştirme ve sınav tedbirleri konusunda bilgilendirme yapılır ve sınava girip girmemesi konusunda görüşü alınır

2. Sınav başvurusu

Öğrenci velisi tarafından 18-29 Mart tarihlerinde elektronik ortamda başvuru yapılır ve okul idaresi tarafından onaylanır

3. Sınav tedbir hizmeti

Öğrencinin yetersizlik türüne göre sınav tedbir hizmeti alması için Ek-2 formu okul müdürlüğü tarafından doldurularak ilgili Ram'a DYS üzerinden 29 Mart'a kadar gönderilir ve sınav tedbiri alınmasını sağlar

4. Araç-gereç kullanımı

Sürekli kullandıkları araç-gereçleri yanlarında bulundurmak şartıyla sınav günü kullanabilirler

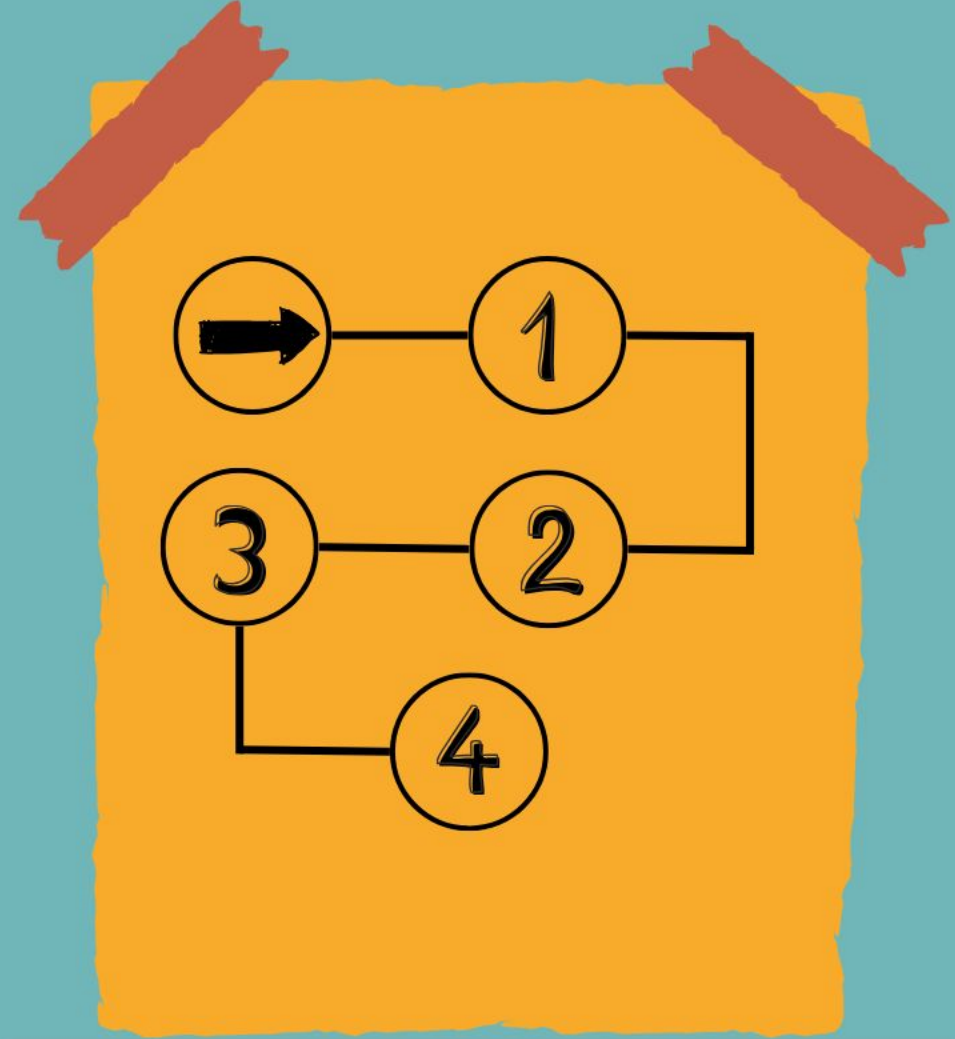

SINAV GİRİŞ YERİ VE SINAV GİRİŞ BELGESİ

1

Sınava girilecek okul, salon (sınıf), sıra numarası ve varsa sınav tedbir hizmetlerinin tümünün yer alacağı sınav giriş belgeleri 24 Mayıs'ta e-okul sisteminden açıklanacaktır

2

Sınav giriş belgeleri okul müdürlüğü tarafından onaylanarak öğrenciye teslim edilecektir.

3

Özel eğitime ihtiyacı olan öğrencilerin sınav giriş belgesinde alacağı sınav tedbir hizmetine dair bilgiler de yer alacaktır

4

Öğrenciler fotoğraflı ve onaylı sınav giriş belgelerini sınava giderken yanlarında götürmek zorundadır.



SINAVA GİDERKEN YANINIZDA BULUNMASI GEREKENLER

1. GEÇERLİ KİMLİK BELGESİ

- T.C.K.N Nüfus Cüzdanı (eski kimlik)
 - T.C.K.N Kimlik Kartı (yeni kimlik)
 - Geçerlik süresi devam eden pasaport
 - Fotoğraflı geçici kimlik belgesi
 - Yabancı öğrenciler için Göç İdaresinden alınmış kimlik belgesi
- *15 yaşından küçük öğrencilerin kimliklerinde fotoğraf olma zorunluluğu yok



2. SINAV GİRİŞ BELGESİ

Okul müdürlüğü tarafından onaylanmış ve fotoğraflı olması gerekir



3. KALEM (UÇLU VEYA KURŞUN)

4. SİLGİ (2 ADET)

5. KALEM TRAŞ

6. SU (Bandajı çıkarılmış pet şişede)

7. HASTA VEYA ENGELLİLERE AİT CİHAZLAR

Kullanımı doktor raporu ile belirlenmiş işitme cihazı, insülin pompası, şeker ölçüm cihazı vb.



SINAV GİRİŞ ÇIKIŞLAR

Kimlik kontrolleri ve salona yerleřtirmelerin zamanında yapılabilmesi için öğrencilerin **en geç saat 09.00'da** okulda olması gerekir

- Sınavın başlamasından sonra ilk 15 dk içerisinde okula gelen öğrenciler sınava alınır ancak ek süre verilmez.
- 15 dk'yı geçtikten sonra gelen öğrenciler **sınava alınmayacaktır.**
- Her iki oturumda da ilk 30 dk ve son 15 dk salondan çıkmak yasaktır.



SORU KİTAPÇIĞI VE OPTİK FORM

- Soru kitapçığı A-B-C-D olmak üzere 4 gruptan oluşmaktadır. Öğrenciler optik formdaki kitapçık türü bölümünü kendilerine verilen kitapçık türüne göre işaretlemelidir.
- Öğrenciler optik formda yazılı olan TC kimlik no, adı ve soyadı bilgilerini kontrol etmeli, hata varsa salon görevlisine bildirmelidir.
- Optik forma işaretlenmeyen cevaplar değerlendirmeye alınmayacaktır.
- Her sorunun 4 seçeneği vardır ve sadece 1 tanesi doğrudur. 3 yanlış bir doğruyu götürür.
- Talep eden öğrenciler iki oturum bittikten sonra soru kitapçıklarını okuldan alabilir.

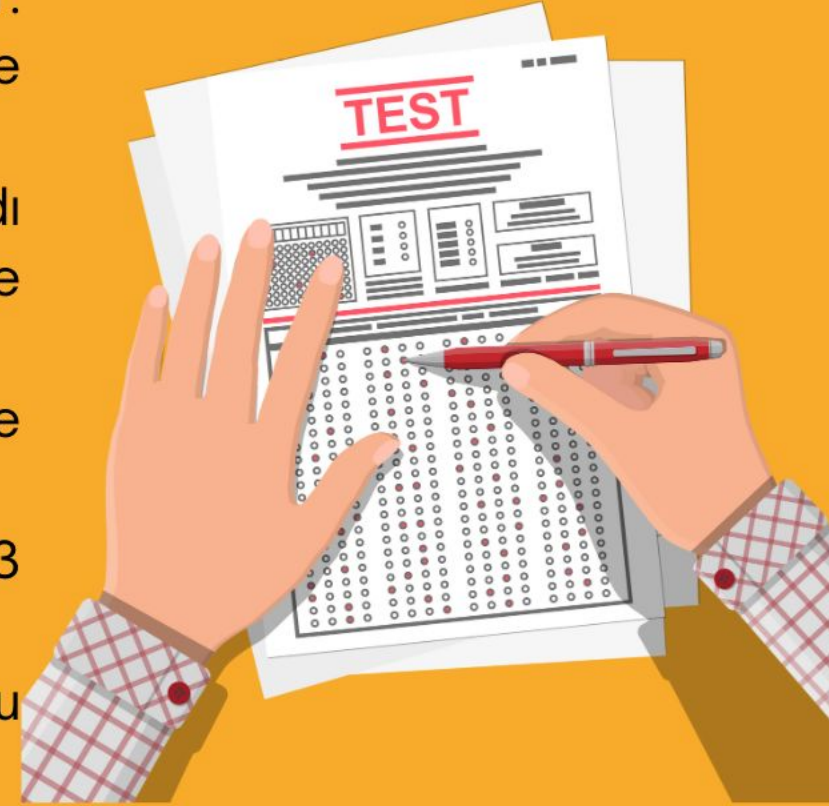

SINAVIN KAPSAMI

SÖZEL OTURUM



SAYISAL OTURUM

1.OTURUM 09.30-10.45

Türkçe	20 soru
İnkılap Tarihi	10 soru
Din Kültürü	10 soru
Yabancı Dil	10 soru

50 SORU
75 DAKİKA

2.OTURUM 11.30-12.50

Matematik	20 soru
Fen Bilimleri	20 soru

40 SORU
80 DAKİKA



Sonuçların Açıklanması



28 HAZİRAN 2024

www.meb.gov.tr



İtiraz

Sorulara, cevap anahtarına ve sınav sonucuna itirazlar www.odsgm.meb.gov.tr adresinde yer alan e-itiraz bölümünden, en geç 5 takvim günü içerisinde yapılmalıdır. İtiraz başvurusu için 50 tl ücret ödemesi yapılır.

LGS 2024 KILAVUZU YAYINLANDI !

Peki ne var bu kılavuzda?

